

Handleiding: plaatsen van een metalen deurkader

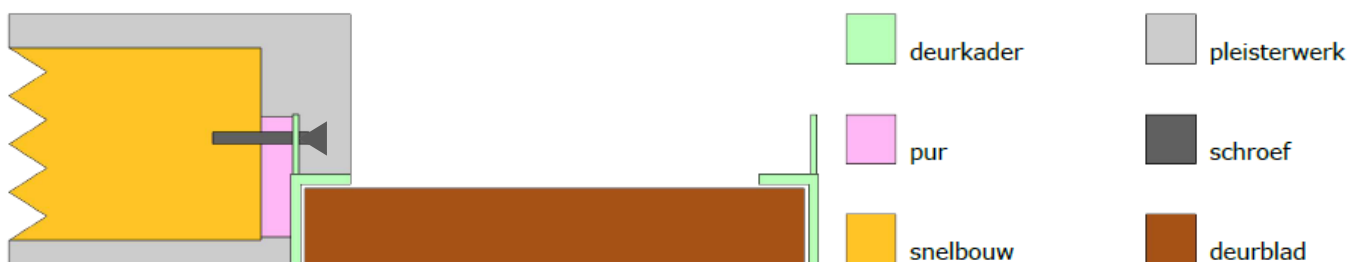

1. Zet de kader in de opening en hang hem bovenaan vast door middel van 2 spanvijzen. Tracht de kader meteen horizontaal waterpas te hangen.



2. Zorg dat de kader gelijk komt te zitten met het (nog aan te brengen) pleisterwerk. Laat de kader dus uit de muur steken.



3. Als de kader waterpas hangt fixeer de kader bovenaan door middel van spieën.



4. Hang nu de kader waterpas in de verticale richting en start met de scharnierkant. Fixeer onderaan opnieuw met spieën.



5. Nadat de kader in alle richtingen recht hangt is het belangrijk om met een lange regel na te kijken of de muur recht loopt en er overal voldoende plaats (+/- 1cm) is om de pleister (stuc) aan te brengen. Indien er onvoldoende ruimte is voor de bezetting hang de kader dan iets verder uit de muur.



6. Nu de kader juist hangt kan hij vastgezet worden met pur. **Goed opvullen!** Als de pur half droog is en niet meer aan je vingers kleeft, kan je hem aandrukken, zo wordt hij harder (comprimeren).

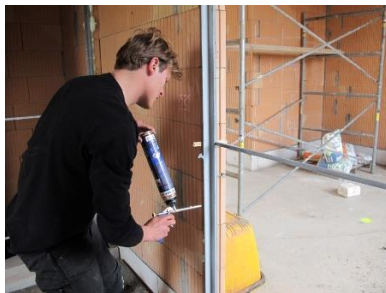

7. Als de pur volledig uit gehard is, zet je de kader vast met enkele schroeven. De schroeven dienen enkel om de kader te fixeren. **Vast is vast.** Indien deze te hard worden aangedraaid kan de kader vervormen. Het is dus niet nodig om veel spanning op de schroeven te zetten.
8. Haal nu de horizontale hulpbaren in de deuropening weg. Slijp deze middendoor en beweeg nu OP en NEER tot de las afbreekt. Indien dit niet vlot gaat slijp je de baren los.
9. De kader staat, hij kan aanbezet worden.

